

BANDO DIRITTO ALLO STUDIO 2024/2025

1

"VERSO IL BANDO": PER DOMARE LE TIGRI DELLE SCARTOFFIE,
I SERPENTI DELLE SCADENZE E GLI AVVOLTOI DEI DUBBI



ISEE

QUALI DOCUMENTI PREPARARE

REDDITI E
PATRIMONIO SOLO
IN ITALIA? INIZIAMO!

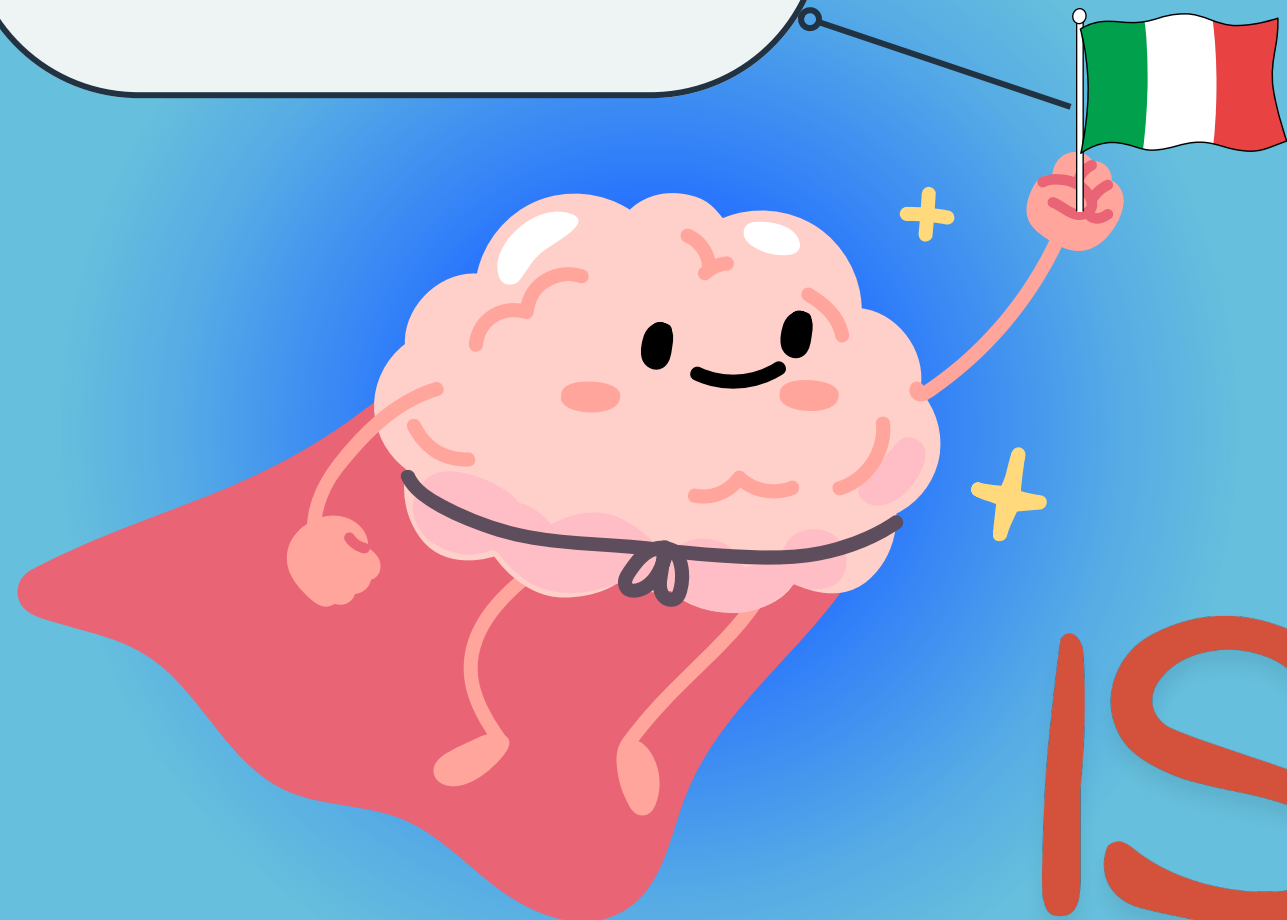

OGGI PARLIAMO DI ...

ISEE



Sottoscrivi la Dichiarazione
Sostitutiva Unica (DSU) per il
diritto allo studio al più presto
presso un CAF o sul portale
INPS

Il Bando per il diritto allo studio stabilisce, ogni anno, i requisiti economici e patrimoniali definiti tramite l'ISEE per le prestazioni agevolate per il diritto allo studio universitario.



Cosa è la Dichiarazione Sostitutiva Unica (DSU)

- La **DSU** (Dichiarazione Sostitutiva Unica) è il documento che contiene le informazioni necessarie per il calcolo dell'**ISEE**.
- In pratica, la DSU è la "fotografia" della situazione reddituale e patrimoniale del nucleo familiare in un dato momento.
- L'ISEE viene calcolato a partire dai dati contenuti nella DSU.
- **Le componenti ISEE** (**ISR** - Indicatore della Situazione Reddituale e **ISP** - Indicatore della Situazione Patrimoniale) sono i due fattori che concorrono al calcolo dell'ISEE, utilizzando le informazioni presenti nella DSU.

Cosa è l'ISEE per le prestazioni del diritto allo studio universitario

L'ISEE, Indicatore della Situazione Economica Equivalente, è lo strumento che permette di misurare la tua **condizione economica**, sulla base del reddito, patrimonio (mobiliare e immobiliare) e numero di componenti del nucleo familiare (numerosità e tipologia).

Per richiedere i benefici DISCO occorre presentare l'ISEE per prestazioni agevolate per il Diritto allo studio universitario.

L'ISEE per le prestazioni del diritto allo studio si calcola utilizzando la Dichiarazione sostitutiva unica (DSU).

A cosa serve l'ISEE per le prestazioni del diritto allo studio universitario

Se il tuo ISEE per le prestazioni del diritto allo studio rientra nelle soglie indicate dal Bando per il diritto allo studio 2024/2025, potrai richiedere:

- **l'esenzione o riduzione delle tasse universitarie;**
- **la borsa di studio;**
- **l'accesso agevolato alla mensa;**
- **un posto alloggio presso le nostre residenze;**
- **il contributo per la mobilità internazionale.**

Cosa è l'ISPE (Indicatore di Situazione Patrimoniale Equivalente) e come si calcola

- L'ISPE è un valore proporzionale alla **ricchezza patrimoniale** del nucleo familiare: maggiore è il patrimonio, maggiore sarà l'ISPE.
- Ricordati che il bando stabilisce il **limite massimo** sia della soglia ISEE e ISPE.
- Devi rientrare in **entrambe** le soglie.

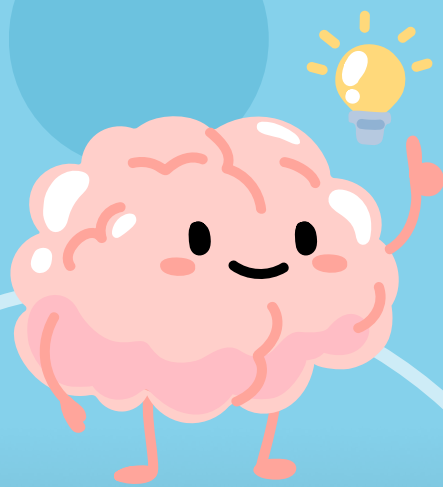

Non dovrai fare tu i calcoli!
Sarà il CAF o l'INPS a farlo al momento
del rilascio dell'ISEE.





$$\text{ISPE} = \text{ISP} / \text{SE}$$

Come si richiede l'ISEE per le prestazioni del diritto allo studio universitario?

Per richiedere l'ISEE Università è necessario sottoscrivere la Dichiarazione Sostitutiva Unica presso l'INPS o un CAF.

Puoi farlo:

ONLINE

Dal sito web dell'INPS. 
Per accedere al servizio online è necessario avere le credenziali INPS (PIN o SPID).

DI PERSONA

Prendendo appuntamento presso un Centro di Assistenza Fiscale (CAF). I CAF offrono un servizio di assistenza gratuita per la compilazione della DSU.

ATTENZIONE



La DSU è valida solo se
sottoscritta dal 1° gennaio e il 22
luglio 2024.

**Rispetta le scadenze per non
perdere tutti i benefici!**

Se ti vengono segnalate incongruenze ed
omissioni, contatta subito il tuo CAF di fiducia o
consulta il Portale unico ISEE dell'INPS.

Hai tempo fino al 27 dicembre 2024
per fare le integrazioni e i correttivi necessari.

Attivati tempestivamente
non rischiare di essere escluso da tutti i benefici.

 Non devi inserire i dati ISEE
nel modulo: DiSCo acquisirà
i tuoi tuoi dati direttamente
dalla banca dati INPS



Se questa guida ti è stata utile, lasciaci un like

