

BANDO DIRITTO ALLO STUDIO 2024/2025

"VERSO IL BANDO": PER DOMARE LE TIGRI DELLE SCARTOFFIE,
I SERPENTI DELLE SCADENZE E GLI AVVOLTOI DEI DUBBI

3



LO STATUS DI FUORI SEDE

SEI FUORI SEDE SE ...

SODDISFI QUESTE CONDIZIONI ...

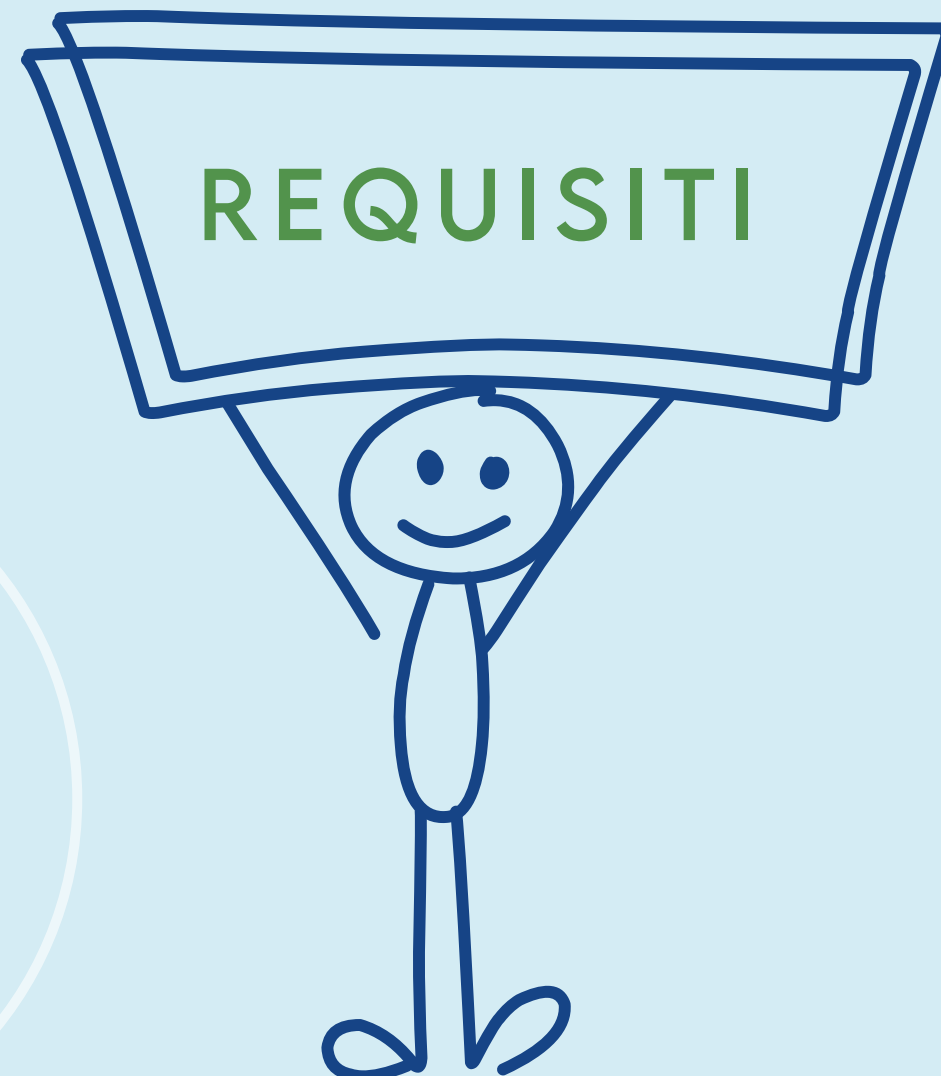

Residenza

- Non risiedi nel Lazio (per corsi con sede a Viterbo, non residente nella provincia di Viterbo)
- Sei residente in uno dei comuni indicati nell'Allegato C del bando

Alloggio/domicilio

- hai un contratto di locazione a titolo oneroso di almeno 10 mesi nella sede degli studi (tra 01/10/2024 e 30/09/2025)
 - il contratto è stato sottoscritto entro il 30/11/2024
- il contratto è stato registrato presso l'Agenzia delle Entrate entro il 28/12/2024.

ANCHE SE NON HAI ANCORA IL CONTRATTO...

Domicilio relativo all'Anno Accademico **2024/2025**

Il domicilio è diverso dalla residenza, o prenderai
domicilio nel comune sede degli studi entro il 30/11/2024

Sì
 No

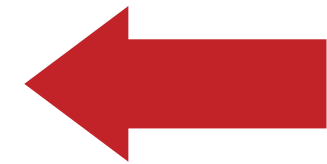

RICORDA!



Potrai inserire successivamente gli estremi del contratto
solo se hai risposto sì a questa domanda!

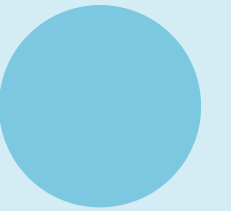

MARCO VIVE A FROSINONE MA STUDIA A ROMA

- Dichiarare nel modulo di domanda che il **domicilio sarà diverso dalla residenza;**
- **Non ha ancora sottoscritto il contratto, ma lo farà e lo registrerà entro il 30 novembre 2024.**



Potrà essere considerato fuori sede, **solo se**, dopo aver sottoscritto il contratto, ne inserirà on line gli estremi utilizzando la funzione “inserisci contratto”, che sarà presente nella tua **Area riservata** dopo la pubblicazione degli esiti definitivi

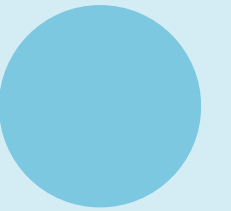

MARTA VIVE A FROSINONE MA STUDIA A ROMA

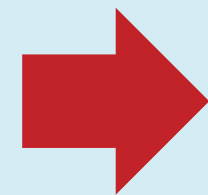

- Dichiarare nel modulo di domanda che il **domicilio non è diverso dalla residenza;**
- **Non ha ancora sottoscritto il contratto, ma lo farà e lo registrerà entro il 30 novembre 2024.**

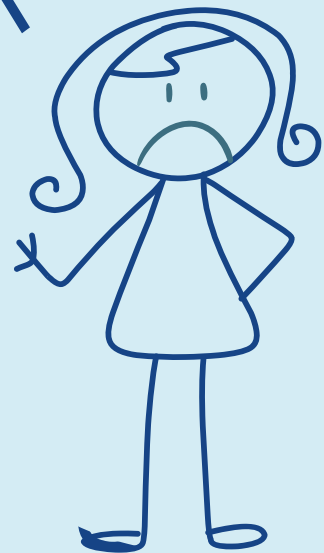
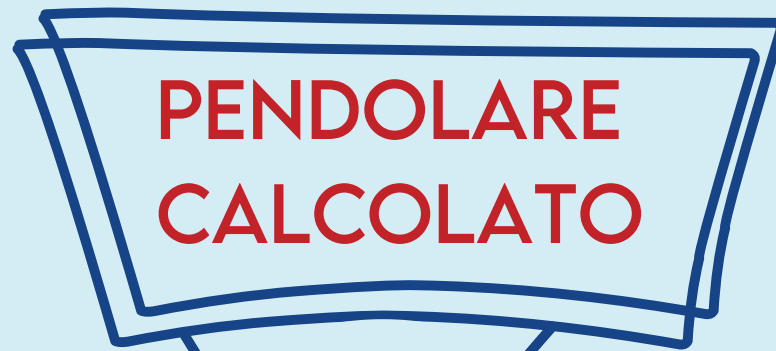

Non avendo dichiarato in fase di compilazione della domanda che il domicilio sarà diverso dalla residenza, non potrà più essere "Fuori sede" anche se sottoscrive il contratto

Non hai ancora sottoscritto il contratto?

Nessun problema!

- Compila la sezione "Domicilio" nella domanda.
- Rispondi "Sì" alla domanda se il domicilio è diverso dalal residenza.
- Entro il 28 dicembre 2024, inserisci i dati del contratto firmato e registrato.

E se non vuoi più prendere domicilio nel comune degli studi?

Se non firmi un contratto entro il 28 dicembre 2024, **sarai considerato d'ufficio pendolare calcolato.**

Questo non influenzerà la tua posizione in graduatoria ma solo **l'importo della borsa di studio.**

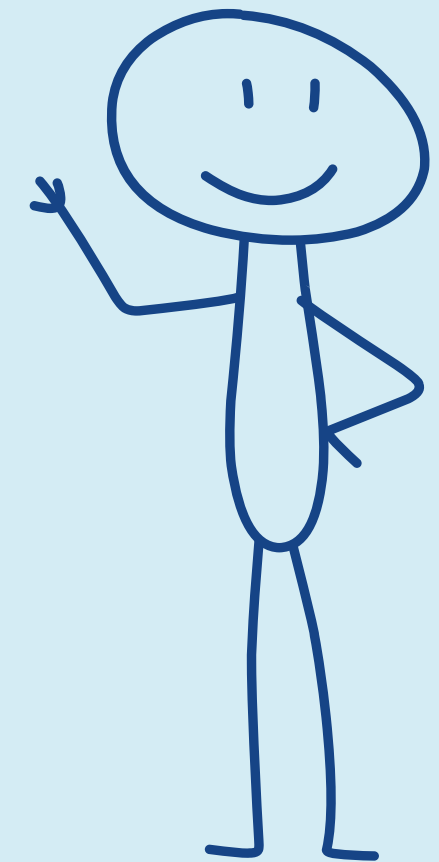

Il tuo contratto di affitto scade dopo il 28 dicembre 2024?

DOVRAI

- dichiarare nel modulo che il domicilio è diverso dalla residenza
- rinnovare il contratto.
- Inserire i dati della proroga nella tua "Area riservata" entro 30 giorni dalla scadenza

SE NON LO FAI

- Sarai considerato un pendolare calcolato.
- L'importo della tua borsa di studio sarà ricalcolato.



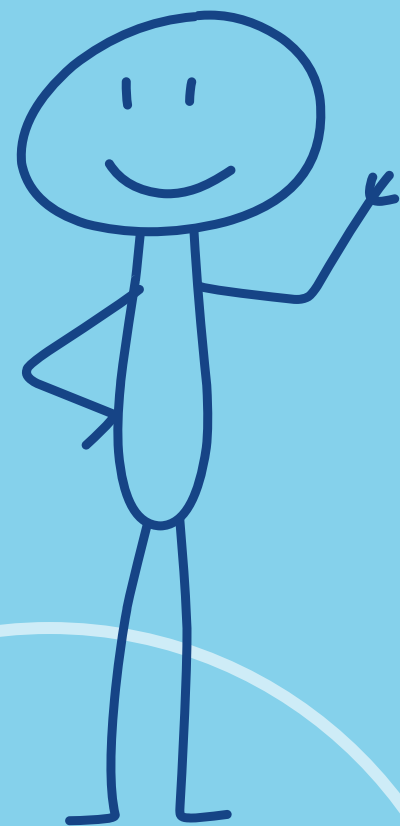

**Sei uno studente internazionale
resiedi all'estero e più del 50%
della tua famiglia non risiede in
Italia?**

Sei considerato fuori sede d'ufficio

- Non devi necessariamente firmare un contratto di affitto a titolo oneroso.

Questa regola non si applica se:

- sei iscritto a un'università telematica o a un corso di studi a distanza.

Hai compilato correttamente il campo relativo al numero di familiari che non vivono in Italia nella sezione "Nucleo familiare"?

**ATTENZIONE! IL TUO STATUS SEDE DIPENDE DALLA RESIDENZA TUA E DELLA TUA FAMIGLIA.
COMPILA CORRETTAMENTE LA SEZIONE “NUCLEO FAMILIARE” DEL MODULO!**

**PIÙ DEL 50% DELLA TUA FAMIGLIA RISIEME
IN UN PAESE DIVERSO DALL'ITALIA**

**SEI CONSIDERATO FUORI
SEDE D'UFFICIO**

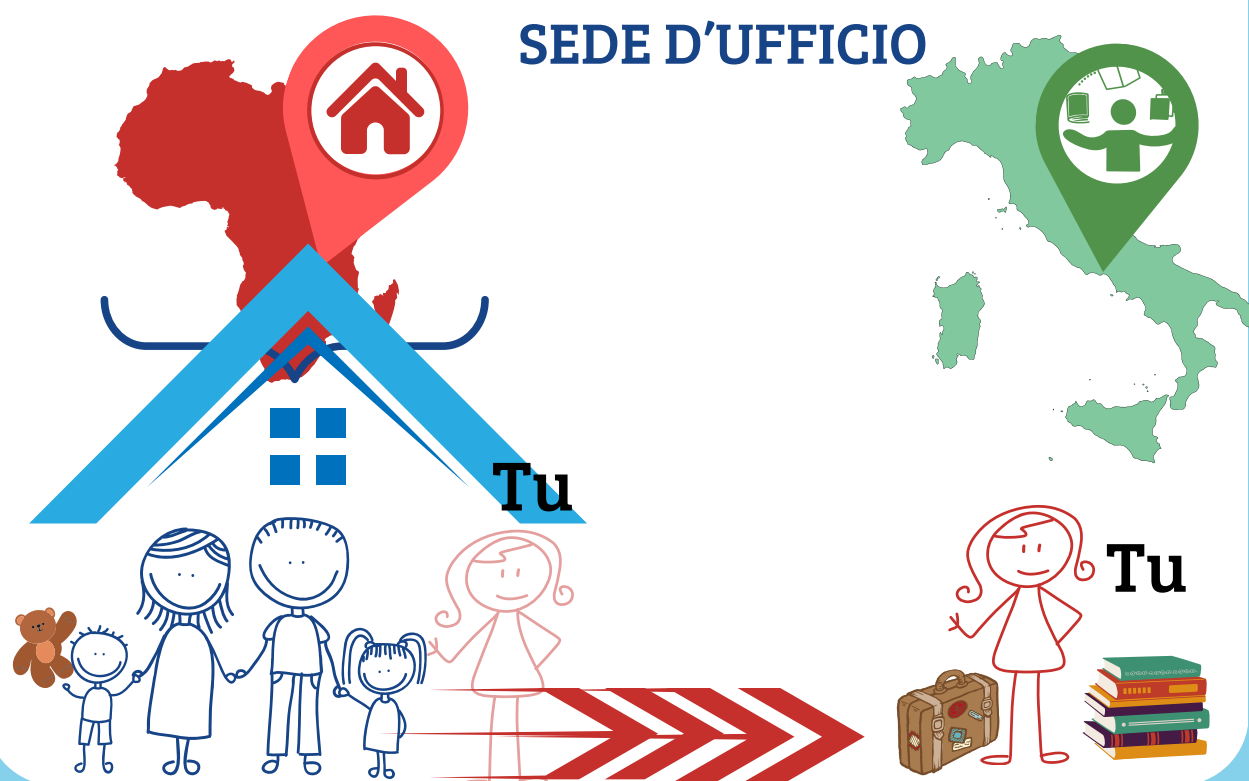

**PIÙ DEL 50% DELLA TUA FAMIGLIA RISIEME
IN UN PAESE DIVERSO DALL'ITALIA MA TU
HAI LA RESIDENZA IN ITALIA**

**SEGUI LE REGOLE PREVISTE
PER GLI STUDENTI RESIDENTI IN ITALIA**



Risiedi presso una struttura religiosa o presso una struttura privata?

Se alloggi a pagamento in:

- Un convento.
- Un'altra struttura privata (non presente nell'avviso).

Scegli la giusta tipologia di contratto:

Altro tipo di rapporto

- Compila tutti i campi relativi a questa opzione nel modulo online.

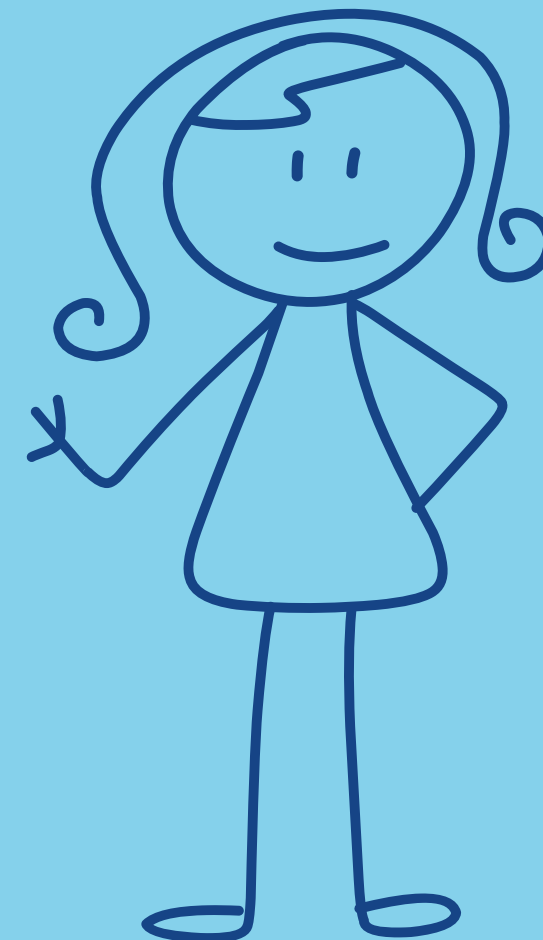

Sei in mobilità internazionale?

Se la mobilità non dura 10 mesi nel periodo compreso tra il 1 ottobre 2024 e il 30 settembre 2025 dovrai coprire i mesi restanti sottoscrivendo un contratto di affitto nel comune degli studi.

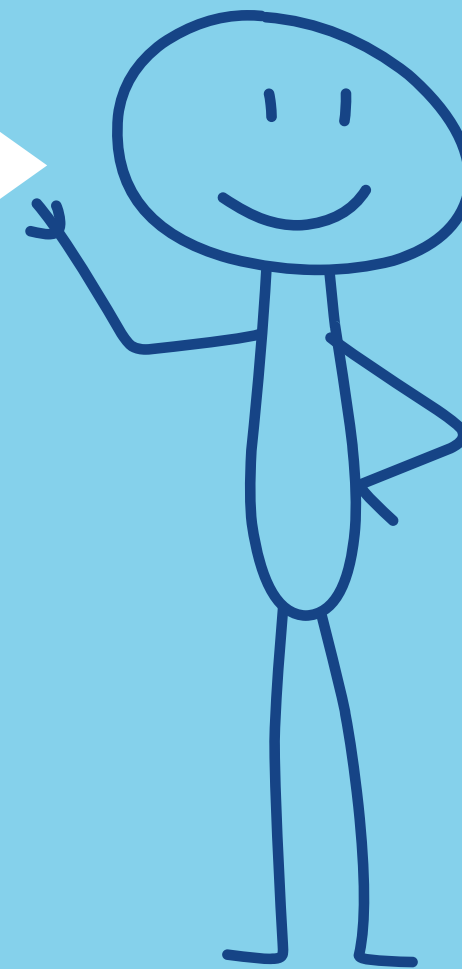

Sei rifugiato/a politico/a?

Lo status di fuori sede è riconosciuto solo dopo il completamento del processo di riconoscimento come rifugiato politico.

Sei in attesa del riconoscimento:

- Sarai in attesa di riconoscimento, temporaneamente, classificato al pari degli altri studenti internazionali



Segnala la tua condizione di rifugiato/a attraverso l'invio di un ticket

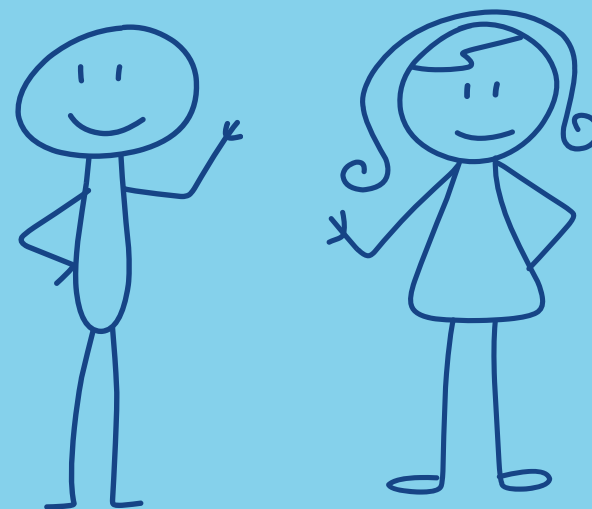

Se questa guida ti è stata utile, lasciaci un like

